BAJONET

MINI-STRIP

EEN HELDENROL VOOR PINKY

FL. 1 BF. 16

Nr. 216

EEN HELDENROL VOOR PINKY

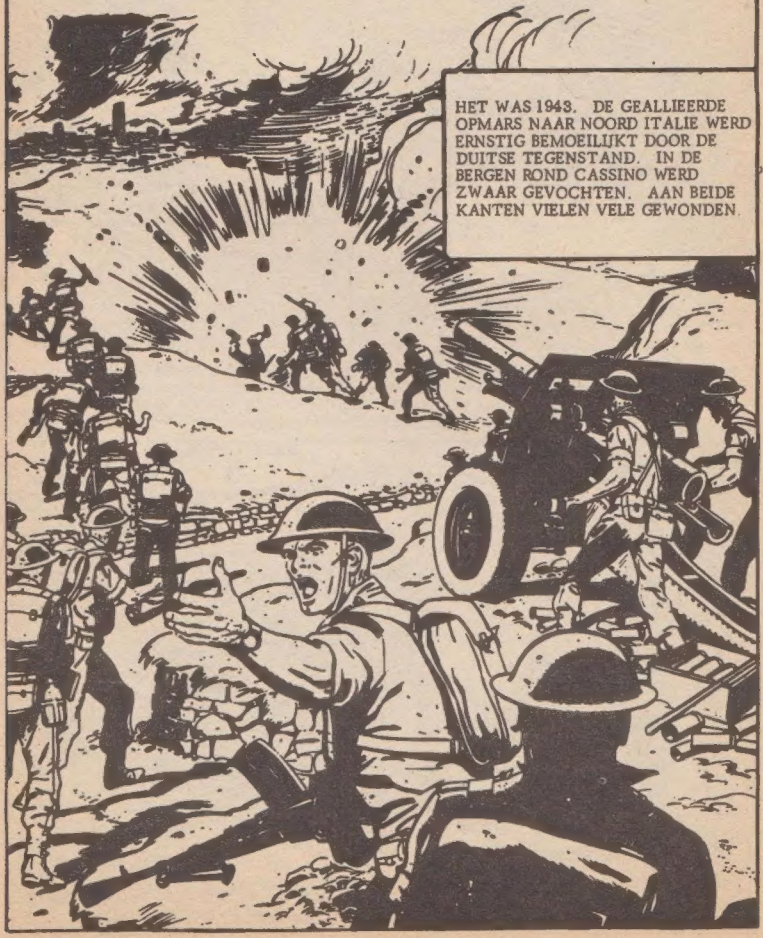

HOOFDSTUK 1. DE GEVAARLIJKE REIS

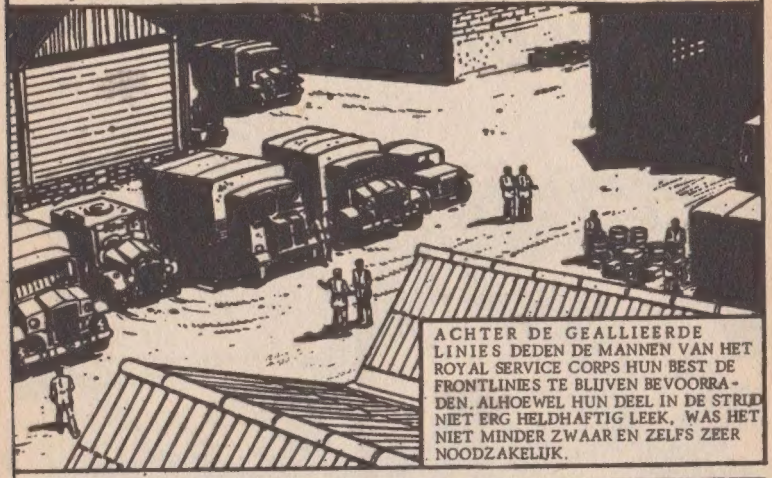

ACHTER DE GEALLIEERDE LINIES DEDEN DE MANNEN VAN HET ROYAL SERVICE CORPS HUN BEST DE FRONTLINIES TE BLIJVEN BEVOORRADEN. ALHOEWEL HUN DEEL IN DE STRIJD NIET ERG HELDHAFTIG LEEK, WAS HET NIET MINDER ZWAAR EN ZELFS ZEER NOODZAKELIJK.

DE CHAUFFEURS, DIE HUN ZWAAR BELADEN VRACHTWAGENS DOOR ALLERLEI GEVAREN HEEN MOESTEN LOODSEN, HADDEN STALEN ZENUWEN.

SOMMIGE VAN HEN VONDEN DIE DAGELIJKSE RITTEN MAAR SAAI EN WEINIG SPECTACULAIR. 'PINKY BARTON' LEEK MET ZIJN DIKKE BRILLEGLAZEN MEER OP EEN PROFESSOR, MAAR IN WERKELIJKHEID WAS HIJ EEN MOEDIG SOLDAAT.

WAT EEN LEVEN ! ALS IK MAAR EENS ZOU MOGEN VECHTEN, DAN ZOU IK ZE EENS WAT LATEN ZIEN !

ALS HIJ THUIS WAS MET VERLOF SCHAAMDE HIJ ZICH HAAST VOOR ZIJN DRIE BROERS MET HUN STERKE OORLOGSVERHALEN.

WE HEBBEN NU EEN HEEL NIEUW SOORT PARACHUTE !

IK ZAG ER JULLIE OP. KRETA MEE WERKEN OP GROTE HOOGTE.

RAS

ZELFS ZIJN KAMERADEN LACHTEN OM HEM...

HALLO ! DAAR HEB JE DE PROFESSOR WEER !

WAT EEN MOEDERS-JONGETJE !

TOEN WERD PINKY OP HET KANTOOR ONTBODEN.....

VANAF VANDAAG MOET JE HET TIENDE BANSHIRE BATALJON BEVOORRADEN, BARTON !

PINKY'S HART KLOPTE OPGEWONDEN. NU ZOU HIJ DICHTERBIJ HET FRONT KOMEN....

DE BANSHIRES HEBBEN VEEL MANNEN EN MATERIAAL VERLOREN. LET GOED OP JE WAGEN, ZE ZIJN SCHAARS !

TERWIJL PINKY DE VOLGENDE MORGEN MET ZIJN WAGEN OVER DE SLINGERENDE BERG-WEG REED, DACHT HIJ OPGEWONDEN.....

DIT HEB IK ALTIJD GEWILD. MISSCHIEN ZIE IK ZE NU OOK WEL VECHTEN !

OP HETZELFDE MOMENT WERDEN SERGEANT JIM DECKERS VAN DE BANSHIRES EN ZIJN MANNEN DOOR EEN GROEPJE DUITSERS AANGEVALLEN.....

VLUG, MANNEN, VUREN !

AARG

AL GAUW OVERMEESTERDEN DE BANSHIRES DE OVERVALLERS. SERGEANT DECKERS RAAPTE EEN SCHMEISSER OP VAN DE GROND.....

EEN MOOI SOUVENIR !

DE PATROUILLE GING TERUG NAAR HET HOOFDKWARTIER EN DAAR AANGEKOMEN BEKEEK DE SERGEANT ZIJN SOUVENIR NOG EENS.....

HET ZIET ER HEEL GEVAARLIJK UIT, MAAR HOE WERKT DAT DING IN HEMELSNAAM ?

OP DAT MOMENT ARRIVEERDE PINKY. ZIJN HART KLOPTE SNELLER TOEN HIJ HET GROEPJE SOLDATEN ZAG STAAN.

HALLO ! ZIJN JULLIE ER OP UIT GEWEEST ?

JA, WE HEBBEN ZELFS EEN PRIJS GEWONNEN, ALLEEN WERKT IE NIET.

PINKY VROEG HET TE MOGEN ZIEN.....

INDERDAAD EEN PRACHT WAPEN, SERGEANT !

PLOTSELING RAAKTE ZIJN VINGER DE TREKKER EN DE SCHMEISSER KWAM IN ACTIE.....

VERDOMME !

JE ZEI NIET DAT HET GELADEN WAS !

SERGEANT 'TUG' WHEELAN STORMDE NAAR BUITEN, STENGUN IN DE HAND KLAAR VOOR EEN NIEUWE DUITSE AANVAL.....

AANTREDEN ! ALGEMEEN ALARM !

HET HEEFT NIETS TE BETEKENEN, WHEELAN, 'N SPELLETJE MET EEN SOUVENIR !

WOEDEND STEVENDE SERGEANT WHEELAN OP DE GESCHROKKEN PINKY AF.....
EEN SPELLETJE. HE, JIJ KLEIN ONDERKRUIPSEL ! JE WILT TOCH NIET BEWEREN, DAT JIJ DIE SCHMEISSER BUIT HEBT GEMAAKT ?
EH - NEE, SERGEANT !
NATUURLIJK NIET, JE ZOU NIET EENS DURVEN ! HOE KOM JE DAN AAN DAT DING ?
IK GAF HET HEM, TUG, IK KON ER ZELF NIET MEE OVERWEG !

PINKY KROMP INEEN ONDER SERGEANT WHEELANS REPRIMANDE. JIM DECKERS KREEG MEDELIJDEN EN PROBEERDE HEM TE VERDEDIGEN.....

GEDURENDE DE VOLGENDE WEKEN ZETTE PINKY ZIJN DAGELIJKS WERK VOORT. DE GEALLIEERDEN DWONGEN DE DUITSERS TERUG TE TREKKEN NAAR CASSINO.

DOOR DEZE OPMARS WERDEN PINKY'S DAGELIJKSE RITTEN STEEDS LANGER. DE BANSHIRES HADDEN HEM ALLEMAAL GEACCEPTEERD, BEHALVE SERGEANT WHEELAN.

HA, DIE PINKY ! HEB JE KIP VOOR ONS VANDAAG ?

JAMMER GENOEG NIET, SERGEANT DECKER, MAAR IK HEB WEL EEN BRIEF VAN THUIS !

IN EEN WANHOPIGE POGING DE GEALLIEERDE OPMARS TE STUITEN, BEGONNEN DE DUITSERS EEN TEGENAANVAL. DE STELLINGEN VAN DE BANSHIRES WERDEN ONDER VUUR GENOMEN.

PHOE ! DIT IS GEEN KLEINIGHEID !

ONGENADIG WERDEN DE BANSHIRES DOOR DE DUITSERS AANGEVALLEN. ALS LAATSTE REDMIDDEL GAF DE OFFICIER BEVEL TOT EEN BAJONETAANVAL.

BAJONETTEN KLAAR ? AANVALLEN !

DAAR GAAN WE DAN. OF WE OOIT TERUG ZULLEN KOMEN ?

ZE WAREN NOG MAAR EEN PAAR METER GEVORDERD TOEN DE DUITSERS HUN HEVIGE VERLIEZEN TOEBRACHTEN.....

AARGH!

VERBIJSTERD TROKKEN DE BANSHIRES ZICH TERUG. ZO GOED EN ZO KWAAD ALS HET GING NAMEN ZE HUN GEWONDEN MEE.... OP WEG NAAR EEN NABIJ GELEGEN DORP.

ALS WE BIJ DAT DORP KUNNEN KOMEN, KUNNEN WE HET MISSCHIEN NOG EEN PAAR DAGEN UIT-ZINGEN.

MAAR EERST MOETEN WE ER ZIEN TE KOMEN !

BIJ AANKOMST IN HET VERLATEN, ZWAAR BESCHADIGDE DORP, TELDE SERGEANT DECKER ZIJN MANNEN.....

DERTIG MAN EN GEEN OFFICIEREN MEER, WEINIG ETEN EN MUNITIE. 'T ZIET ER SOMBER UIT !

NA DE GEWONDEN VERZORGD TE HEBBEN, STELDEN ZE HUN VERDEDIGING OP....

IK HEB GETELEGRAFEERD OM BEVOORRADING UIT DE LUCHT !

DAT LUKT ME MET AL DIE BERGEN HIER EEN MOEILIJK KARWEI VOOR EEN VLIEGTUIG ! WE MOETEN HIER WEG ZIEN TE KOMEN.

OP HET HOOFDKWARTIER WERD DE BOODSCHAP SOMBER ONTVANGEN. LANGS DE HELE LINIE VIELEN DE DUITSERS AAN EN ER WAS GEEN SOLDAAT VRIJ TER VERVANGING.

ALS ZE HET NOG EEN PAAR DAGEN UITHOUDEN, TOT DE AANVAL AFZWAKT, KUNNEN WE MISSCHIEN IETS VOOR ZE DOEN !

HET SLECHTE NIEUWS OVER DE BANSHIRES GING ALS EEN LOPEND VUURTJE ROND. OOK PINKY KWAM HET TER ORE.....
...DE MOFFEN HEBBEN ALLE TOEGANGSWEGEN NAAR HET DORP GEBLOKKEERD. HET ZIET ER SLECHT VOOR DIE JONGENS UIT !
ER ZITTEN GOEDE VRIENDEN VAN ME BIJ. ZOU IK ZE NIET KUNNEN HELPEN ?

ZONDER TE AARZELEN LIEP PINKY NAAR ZIJN VOLGELADEN VRACHTWAGEN TOE.
IK KOM ER AAN, BANSHIRES, MET MUNITIE EN ETEN ! DIE ZULLEN WEL BLIJ ZIJN ME TE ZIEN !

OVERAL OM ZICH HEEN ZAG PINKY HOE ER GEVOCHTEN WERD. EVEN WERD HIJ BANG EN DACHT EROVER TERUG TE GAAN.....

FLINK ZIJN, BARTON ! JE MOET DIE SERGEANT WHEELAN TONEN WAT JE WAARD BENT, EN DIT IS JE KANS !

AL GAUW ZAT HIJ MIDDEN IN DE GEVECHTSZONE, TANDEN OP ELKAAR GEKLEMD, REED HIJ DOOR.....

JEMIG !

TOEN EXPLODEERDE ER EEN KOGEL VLAK VOOR ZIJN WAGEN.... DE MOTOR WEIGERDE.

DAAR ZITTEN WE DAN !

MET TRILLENDE VINGERS INSPECTEERDE PINKY DE MOTOR. ZIJN GEZICHT BETROK.....

ER IS NOGAL WAT KAPOT ! HIER IS NIETS MEER MEE TE BEGINNEN !

HOOFDSTUK 2. EEN VREEMD STRIJDROS

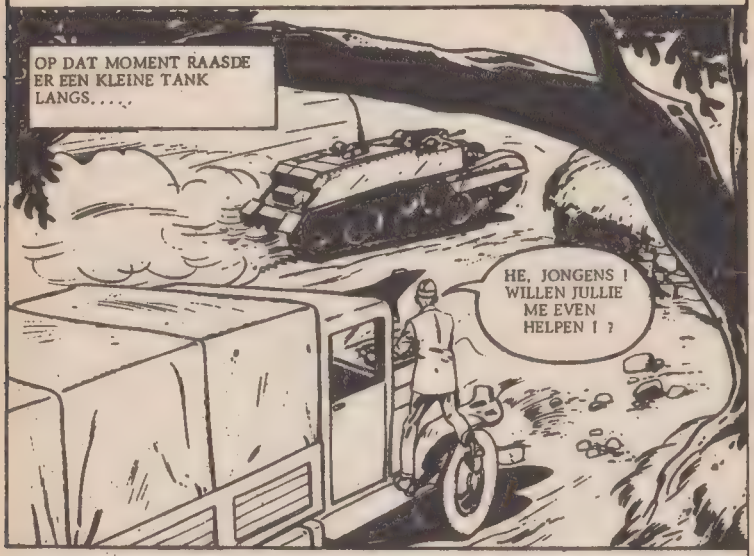

PLOTSELING WAS HET WEER STIL. PINKY GRISTE ZIJN GEWEER UIT DE KABINE EN KROOP MET BONZEND HART VOORZICHTIG DE HOEK OM....

TOEN ZAG HIJ WAT ER GEBEURD WAS..... DE TANK WAS OP EEN DUITSE WEGBLOKKADE GESTUIT, MAAR VOOR IEMAND HAD KUNNEN SCHIETEN, WAS ER EEN GRANAAT VLAKBIJ INGESLAGEN. ER WAS EEN OVERLEVENDE.

PINKY LIEP OP DE HEVIG GE-SCHROKKEN SOLDAAT TOE....

ALLES GOED MET JE ?

IK GE-LOOF VAN WEL !

PINKY HAD EEN IDEE. HIJ INSPECTEERDE DE TANK, TOT ZIJN OPLUCHTING WAS DEZE MAAR LICHT BESCHADIGD.....

HARRIS - ZE NOEMEN ME 'SLIM'..... MAAR WAT GAAN WE MET DAT DING DOEN, ALS HIJ GEMAAKT IS ?

KAPOTTE BENZINELEIDING, DAT IS ZO VOOR ELKAAR ! HOE HEET JIJ EIGENLIJK ?

VERBAASD LUISTERDE HARRIS NAAR PINKY'S PLAN....

JIJ WILT NAAR JE ONDERDEEL AAN HET FRONT EN IK MOET DE BANSHIRES BEVOORRADEN. WE GAAN DUS SAMEN !

JIJ MOET WEL LEF HEBBEN ! MAAR IK GA MET JE MEE !

HANDIG REPAREERDE PINKY DE BENZINE-LEIDING EN AL GAUW REDEN ZE TERUG NAAR DE BESCHADIGDE TRUCK.....

ALS WE NOG MEER BLOK-KADES TEGENKOMEN, ZORG JIJ VOOR HET SCHIETEN EN IK NEEM DE BLOKKADE VOOR M'N REKENING.

SAMEN BELAADDEN ZE DE TANK MET DE BELANGRIJKSTE VOORRADEN UIT DE TRUCK. NAAR PINKY'S AANWIJZINGEN, ZO VER MOGELIJK ACHTERIN.....

PINKY ZETTE DE MOTOR AAN EN RONKEND EN RAMMELEND REED DE TANK OVER DE HOBBELIGE WEG.....

EEN POOS GING ALLES GOED. TOEN DRAAIDEN ZE EEN HOEK OM EN REDEN RECHT OP EEN DUITSE WEGBLOKKADE AF.....

HIER IS JE KANS, PINKY ! RIJ RECHT OP ZE IN !

LATEN WE HOPEN, DAT MIJN PLAN WERKT. JIJ ZORGT VOOR 'T VUUR-WERK !

AL RIJDEND MANOEUVREERDE PINKY DE NEUS VAN DE TANK OP EN NEER, ALS EEN SCHIP OP VOLLE ZEE. RECHT OP DE BLOKKADE AF.....

HET LUKT, SLIM, IK MOET ALLEEN OP TIJD VOOR DE OPZWAAI ZORGEN !

HOU ER MEE OP, PINKY ! IK WORD ER ZEEZIEK VAN !

DE DUITSERS, DIE HEN OP ZICH AF ZAGEN KOMEN, NAMEN HEN ONDER VUUR.....

VERBETEN PROBEERDE SLIM HET MACHINEGEWEER IN WERKING TE STELLEN.....

DOOR AL JE GEHOBBEL KAN IK NIET SCHIETEN, PINKY. KUN JE ER NIET EVEN MEE OPHOUDEN ?

MAAR NIETS KON DE TANK, DIE PRACTISCH VERTICAAL OMHOOG REES, MEER TEGENHOUDEN, OVER DE BLOKKADE EN DE IN PANIEK GERAAKTE DUITSERS.

GOED GEDAAN, PINKY !

PINKY VERMINDERDE GAS EN LANGZAAM KWAM DE NEUS NAAR BENEDEN OP DE HOUTEN BLOKKADE, TERWIJL DE DUITSERS SIDDERDEN VAN ANGST.....

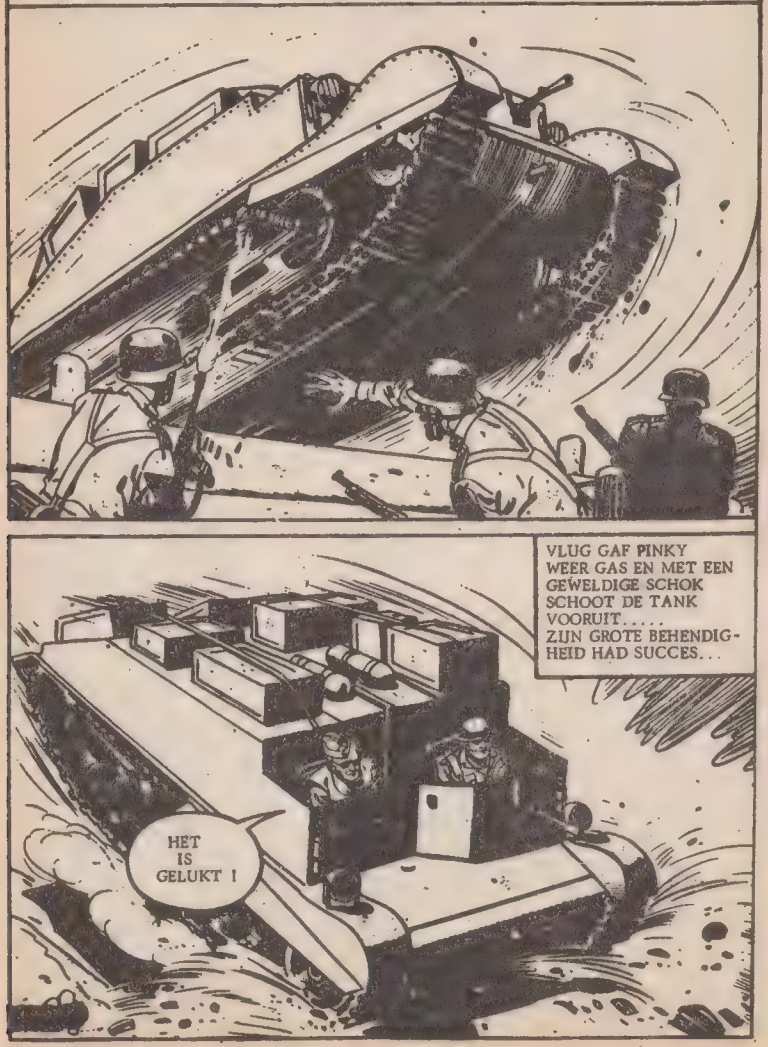

VLUG VOERDE PINKY DE SNELHEID OP EN LIET DE DUITSERS VERBAASD ACHTER ZICH. OP TOPSNELHEID GINGEN ZE VERDER.....

ZO ZAL ZE HET NIET LANG MEER UITHOUDEN, PINKY !

IK WIL DE DUITSERS NIET DE TIJD GEVEN, NOG MEER VAN DIE BLOKKADES OP TE BOUWEN. ZO'N STUNT LUKT ONS NIET WEER.

HET VOLGENDE MOMENT ZAGEN ZE IN DE VERTE EEN TROEPEN-TRANSPORTWAGEN AANKOMEN. VANUIT DE VERTE ZAG PINKY DAT HET DUITSERS WAREN.....

IK MOET TOEGEVEN, JE BENT DE BESTE CHAUFFEUR DIE IK KEN, PINKY !

ZORG VOOR DE BREN, SLIM ! MOEILIJKHEDEN OP KOMST

MET DONDEREND GEWELD KWAM DE SPANDAU OP DE DUITSE TRUCK IN ACTIE....

EEN BRITSE BABY-TANK ! VUREN !

TERWIJL SLIM TERUGSCHOOT, GAF PINKY VOL GAS EN REED RECHT OP DE DUITSE WAGEN TOE.....

BLIJF DOORSCHIETEN, SLIM !

MAAK JE GEEN ZORGEN, VRIEND, DAT DOE IK !

DE TWEE VOERTUIGEN REDEN AL SCHIE - TEND, RECHT OP ELKAAR IN.....

HOU JE VAST, SLIM.....WE GAAN ZE RAKEN !

PINKY STUURDE MET OPZET NAAR DE OPENING TUSSEN DE DUITSE WAGEN EN DE ROTSWAND.....

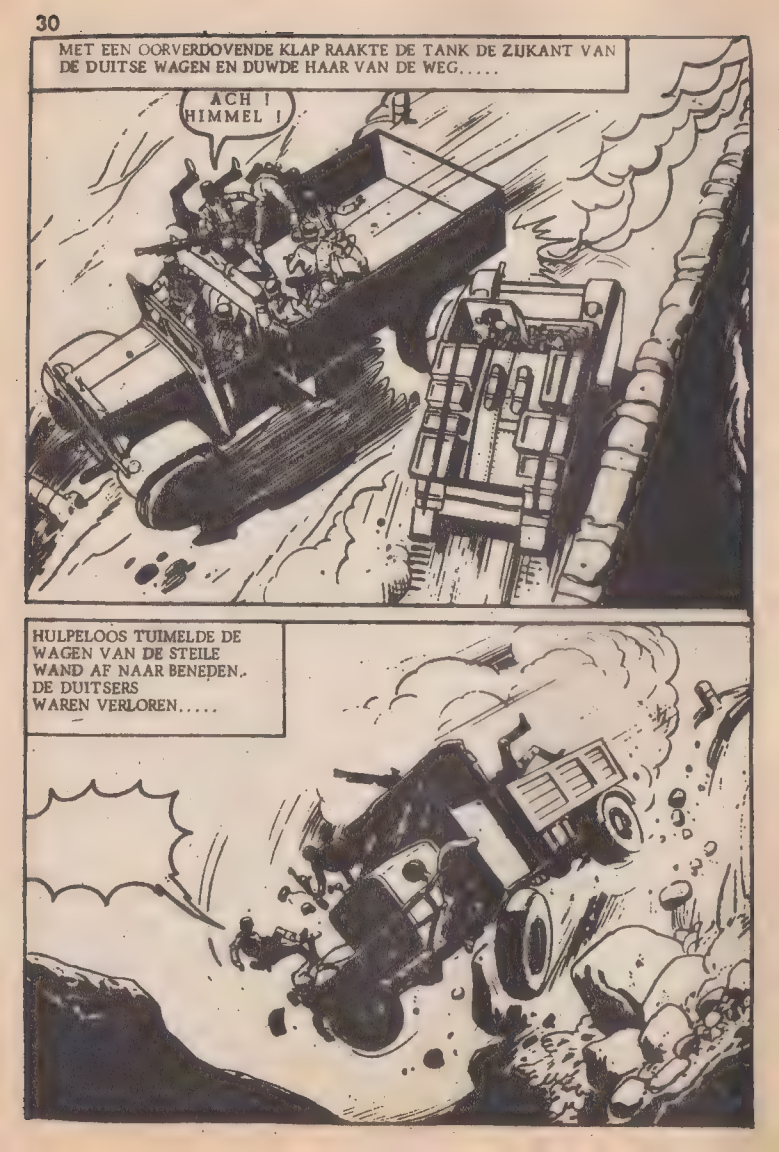
MET EEN OORVERDOVENDE KLAP RAAKTE DE TANK DE ZIJKANT VAN DE DUITSE WAGEN EN DUWDE HAAR VAN DE WEG.....
ACH ! HIMMEL !
HULPELOOS TUIMELDE DE WAGEN VAN DE STEILE WAND AF NAAR BENEDEN.. DE DUITSERS WAREN VERLOREN.....

DE TANK RAAKTE DE MUUR, VERSPLINTERDE ENKELE ROTSBLOKKEN, MAAR DANKZIJ PINKY OVERLEEFDEN ZE OOK DIT AVONTUUR.

DAAR HEBBEN WE GEEN LAST MEER VAN.

ZOALS IK AL ZEI, PINKY, JE BENT DE BESTE CHAUFFEUR DIE IK KEN !

TERWIJL ZE VOORT-HOBBELDEN, MAAKTE PINKY'S ANGST VAN DAARNET PLAATS VOOR EEN GEVOEL VAN TROTS. EINDELIJK HAD HIJ DE VIJAND EEN SLAG TOEGEBRACHT.

BEDANKT, SLIM. AARDIG VAN JE.

HOOFDSTUK 3. DORP DER WRAKE

TWEE SERGEANTS GINGEN MET DE WACHT MEE OM TE KIJKEN.... OPGELUCHT KEKEN ZE ELKAAR VERBAASD AAN....

HET IS EEN VAN DE ONZEN ! DAN KRIJGEN WE TOCH VERSTERKING !

IN DE TANK KEKEN PINKY EN SLIM TWIJFELEND NAAR DE HOUTEN BRUG, DIE VOOR HEN LAG.....

ZOU DAT LUKKEN, PINKY ?

WE KOMEN ER WEL OVER, SLIM. HIER KUNNEN WE OOK NIET BLIJVEN.

OOK DE DUITSERS HADDEN DE TANK IN DE GATEN GEKREGEN EN ONDER EEN REGEN VAN KOGELS REDEN ZE HET EERSTE STUK VAN DE SMALLE BRUG OVER.....

DOE JE OGEN EVEN DICHT, SLIM. DIT IS NIET LEUK !

GEEN ZORGEN, IK HEB ZE AL LANG DICHT !

PINKY WIST, DAT ALS HIJ HARD REED, DE BRUG HET ZEKER NIET HOUDEN ZOU. HIJ DWONG ZICH, ONDANKS DE BESCHIETING, LANGZAAM TE RIJDEN.....

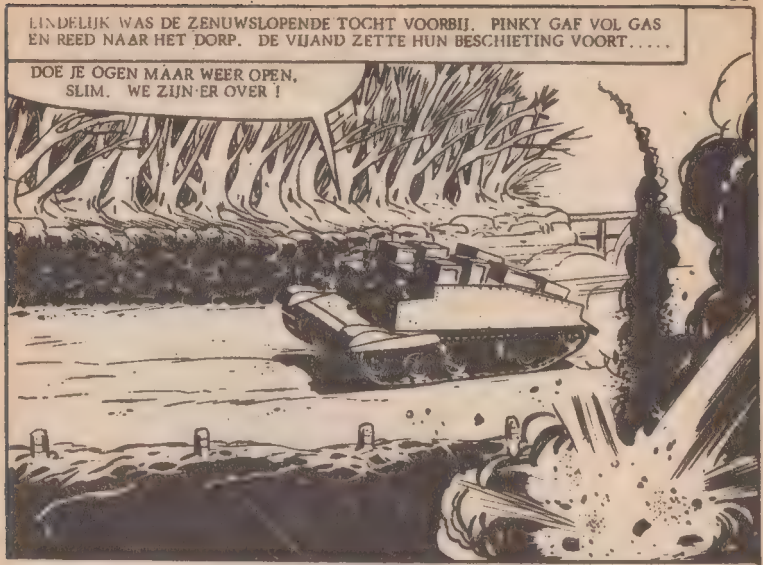
EINDELIJK WAS DE ZENUWSLOPENDE TOCHT VOORBIJ. PINKY GAF VOL GAS EN REED NAAR HET DORP. DE VIJAND ZETTE HUN BESCHIETING VOORT.....
DOE JE OGEN MAAR WEER OPEN, SLIM. WE ZIJN ER OVER !

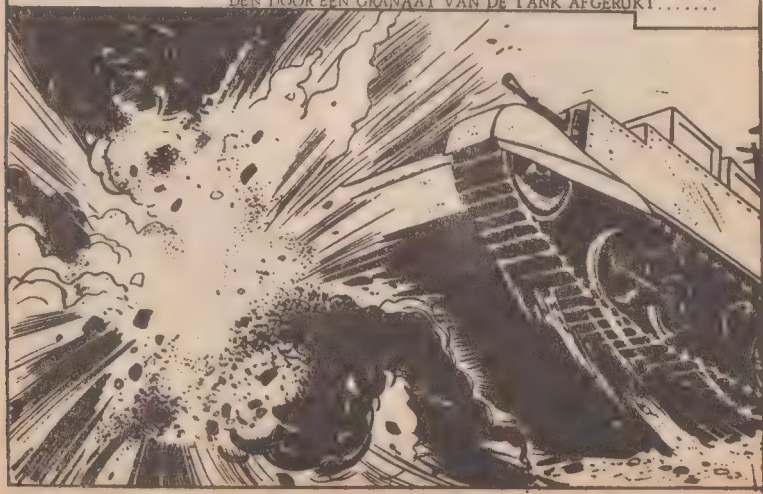
TOEN, VLAK VOOR DE STELLINGEN VAN DE BANSHIRES, WERD EEN VAN DE RUPSBANDEN DOOR EEN GRANAAT VAN DE TANK AFGERUKT.....

DE BESCHADIGDE TANK DRAAIDE ALS EEN TOL IN HET ROND. ANGSTIG HIELDEN PINKY EN SLIM ZICH VAST.....

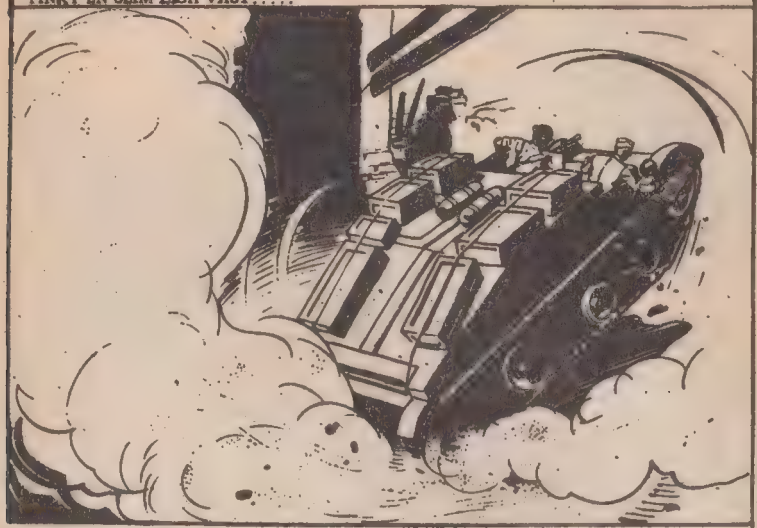

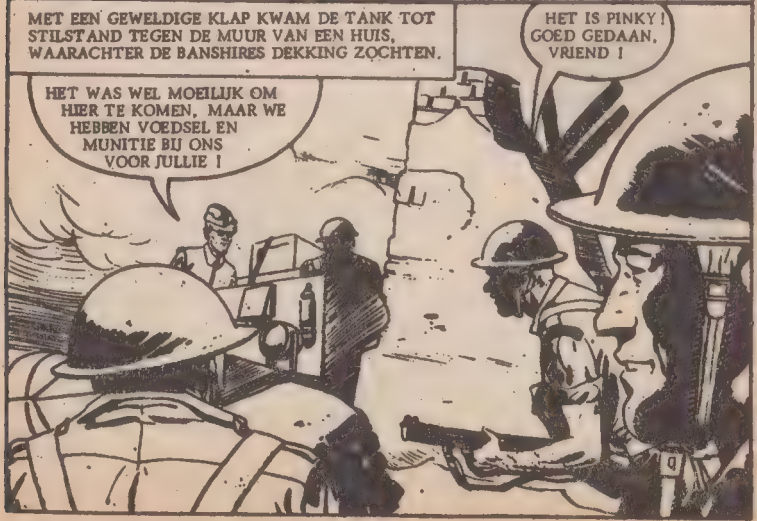

SERGEANT DECKER HAD MET INGEHOUDEN ADEM DE HACHELIJKE TOCHT VAN PINKY OVER DE BRUG GADEGESLAGEN. HIJ WAS VOL LOF.....

IEMAND DIE ZOVEEL RISICO DURFT TE NEMEN ALS JIJ, PINKY, MOET WEL STALEN ZENUWEN HEBBEN. GEWELDIG !

BEDANKT, SERGEANT ! HET WAS NIETS BIJZONDERS !

PINKY VERSTIJFDE, TOEN HIJ SERGEANT WHEELAN OP ZICH AF ZAG KOMEN.....

WIE BRACHT DEZE WAARDELOZE KEREL HIER ? ZONDER HEM HEBBEN WE AL MOEILIJKHEDEN GENOEG !

RUSTIG, TUG, PINKY HEEFT ONS EEN LADING MUNITIE GEBRACHT !

MAAR PINKY KON IN DE OGEN VAN WHEELAN NIETS GOED DOEN...

OKAY ! HIJ BRACHT MUNITIE... DAT IS TOCH OOK ZIJN WERK ?

DANKZIJ SERGEANT WHEELAN WAS PINKY'S ZELFVERTROUWEN AL WEER GAUW VERDWENEN.....

OKAY, TUG, VERGEET PINKY. WAT GAAN WE AAN DAT DUITSE MACHINE-GEWEER DAAR IN DE BOSSEN-DOEN ?

WE PROBEREN EEN AANVAL, ALS WE GENOEG MANNEN HEBBEN.

TERWIJL DE TWEE SERGEANTS PLANNEN MAAKTEN. PIJNIGDE PINKY ZIJN HERSENS AF HOE HIJ WHEELAN KON TONEN WAT HIJ WAARD WAS.....

WE MOGEN AL BLIJ ZIJN. ALS WE VIJF MAN BIJ ELKAAR KRIJGEN. TUG !

MISSCHIEN IS DIT MIJN KANS !

PINKY RAAPTE AL ZIJN MOED BIJ ELKAAR EN SPRAK MET SERGEANT DECKER....

KAN IK VANNACHT OOK MEE, SERGEANT IK HEB MIJN INFANTERIE TRAINING. IK WEET WAT IK DOEN MOET !

MAAR SERGEANT WHEELAN WAS HET ER NIET MEE EENS.....

ER ZIJN TOCH ZEKER WEL ANDEREN ! DIE CLOWN HOEFT TOCH NIET MEE !

WE HEBBEN NIEMAND ANDERS, TUG. TROUWENS WAAROM NIET, HIJ IS NET ZO MOEDIG ALS WIJ. JE WEET HOE HIJ HIER GEKOMEN IS....!

TEGEN ZIJN ZIN GAF WHEELAN ZIJN TOESTEMMING. DIE AVOND KROPEN ZE UIT HUN SCHUILPLAATS.....

OKAY, BARTON, WE ZITTEN NU EENMAAL MET JE OPGESCHEEPT, MAAR JE SCHIET NIET VOOR IK HET ZEG !

WEER KROMP PINKY INEEN ONDER DE SARCASTISCHE WOORDEN VAN DE SERGEANT.....

HET IS EEN SIMPEL BEVEL, MISSCHIEN IS HET NIET TEVEEL VAN JE GEVRAAGD HET OOK UIT TE VOEREN !

PINKY WAS AL ZENUWACHTIG EN DEZE WOORDEN MAAKTEN HET ER NIET BETER OP, HIJ SCHUIFELDE OVER DE ROTSACHTIGE BODEM.....

HOU JE STIL, BARTON !

TOEN, ENKELE METERS VOOR DE DUITSE STELLINGEN, STOOTTE HIJ ZIJN TEEN EN VERLOOR ZIJN EVENWICHT.....

AUUU !

TERWIJL HIJ OP DE GROND VIEL, VERSTEVIGDE ZIJN GREEP OM DE TREKKER VAN ZIJN PISTOOL EN EEN FONTEIN VAN VLAMMEN VERLICHTTE DE NACHT.....

STOMME IDIOOT ! JOU MEENEMEN IS DE STOMSTE FOUT, DIE IK OOIT GEMAAKT HEB !

METEEN KWAM HET DUITSE MACHINEGEWEER IN ACTIE EN DE MANNEN ZOCHTEN ZO GOED MOGELIJK DEKKING.....

OOK MORTIEREN WERDEN OP DE BRITTEN AFGEVUURD. PINKY VOELDE ZICH WANHOPIG, HET WAS ZIJN SCHULD DAT ZE ONTDEKT WAREN.....

WE MOGEN BLIJ ZIJN, ALS WE HIER UITKOMEN, BARTON !

IK WEET 'T, SERGEANT !

UREN LANG WERD DE PATROUILLE BESTOOKT, MAAR DE ROTSEN OM HEN HEEN WAREN HUN REDDING. DE AANVAL VERMINDERDE EN HET LUKTE HEN NAAR HET DORP TERUG TE KEREN.....

VOORZICHTIG, MANNEN, ALS DE DUITSERS ONS ZIEN, GAAN WE ER AAN !

HOOFDSTUK 4. TERUG NAAR DE OVERWINNING

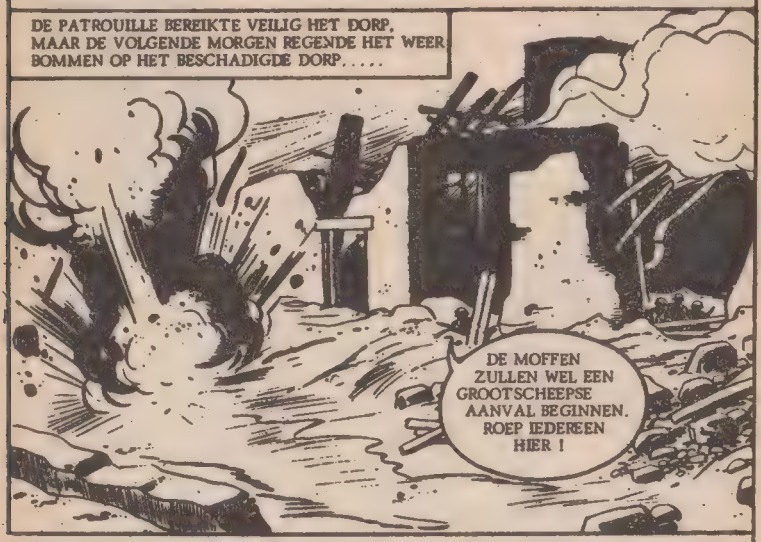

WEER KWAMEN DE DUITSERS AANSTORMEN, MAAR DANKZIJ DE MUNITIE, DIE PINKY HEN GEBRACHT HAD, HIELDEN DE BANSHIRES ZE OP EEN AFSTAND.....

PINKY VOCHT EVEN HARD MET DE ANDEREN MEE. HIJ HAD GEEN TIJD OM BANG TE ZIJN. HIJ CONCENTREERDE ZICH GEHEEL OP HET RICHTEN EN SCHIETEN.....

DE AANVAL VERSLAPTE. IN DE GEVECHTSPAUZE DIE VOLGDE BESPRAKEN DECKER EN WHEELAN DE TOESTAND...

PINKY HAD HUN GESPREK GEHOORD. VAST BESLOTEN ZIJN STOMMITEIT VAN GISTEREN GOED TE MAKEN, KREEG HIJ EEN IDEE. HIJ INSPECTEERDE DE GEHAVENDE TRUCK

PINKY WAS WEER IN ZIJN ELEMENT, NU HIJ DE WAGENS INSPECTEERDE.....

TOEN HIJ ONDER DE WAGEN KROOP, HOORDE HIJ EEN BEKENDE SMALENDE STEM.... ZIJN GEZICHT BETROK.....

WAT DOE JE DAAR, BARTON ?

EH - IK PROBEER DEZE TRUCK TE REPAREREN, MISSCHIEN KUNNEN WE DAN VANNACHT WEG KOMEN !

PINKY'S GEZICHT BETROK NOG MEER, TOEN DE SERGEANT ANTWOORDDE.....

DAT IS EEN AARDIG IDEE VAN JE, MAAR VERBEELD JE NU MAAR NIETS EN ZORG ER VANAVOND MEE KLAAR TE ZIJN !

HET KOMT IN ORDE, SERGEANT !

PINKY WERKTE NOG HARDER NA DE PRIJZENDE WOORDEN VAN WHEELAN. SOMS, ALS HIJ EEN ONDERDEEL GING HALEN, VLOGEN DE KOGELS OM ZIJN OREN.....

DAT WAS OP HET NIPPERTJE !

TEGEN DE AVOND HAD PINKY EEN WAGEN RIJVAARDIG. ZORGVULDIG PARKEERDE HIJ HEM ACHTER EEN MUUR.....

ZOU HET GAAN ?

ALS DE MOFFEN ONS NIET TEGENHOUDEN, KOMEN WE HIER WEL WEG !

TOEN HET DONKER WAS, KROPEN DE VERMOEIDE MANNEN IN DE WAGEN.....HUN LAATSTE EN ENIGE HOOP !

TERWIJL DE SOLDATEN INSTAPTEN, HIELDEN SERGEANT WHEELAN EN TWEE ANDEREN DE NIETS VERMOEDENDE DUITSERS OP EEN AFSTAND.....

RIJDEN, PINKY ! OPSCHIETEN, VOOR DE DUITSERS MERKEN DAT ER NIET GESCHOTEN WORDT !

TOEN PINKY DE MOTOR STARTTE, RENDEN DE DRIE MANNEN NAAR DE TRUCK. MAAR EEN DUITSE KOGEL VERWONDDE SERGEANT WHEELAN....

SERGEANT WHEELAN IS GERAAKT !

IN ZIJN SPIEGELTJE ZAG PINKY WAT ER GEBEURDE MET SERGEANT WHEELAN.....

DAT IS WHEELAN ! IK KAN HEM NIET HIER LATEN !

PINKY SPRONG UIT DE CABINE EN RENDE NAAR DE GEVALLEN MAN.....

KOM TERUG, PINKY ! JE KUNT HEM TOCH NIET REDDEN !

STAP VOOR STAP LEIDDE PINKY DE MAN, DIE AAN ZIJN BEEN GEWOND WAS MAAR BIJ BEWUSTZIJN, NAAR DE TRUCK.....

HULPVAARDIGE HANDEN TROKKEN WHEELAN IN DE BAK. DE TRUCK SCHOOT VOORUIT NAAR DE WANKELE BRUG OVER HET RAVIJN.....

PLOTSELING, TOEN ZE JUIST DE BRUG OP REDEN, WERD ER EEN LICHTKOGEL AFGE-SCHOTEN, DIE DE HELE OMGEVING HELDER VERLICHTTE.

NU IS HET GEBEURD....ZE ZULLEN ONS ZO ONTDEKKEN !

BIJNA DIRECT WERD DE STILTE VAN DE NACHT VERSTOORD DOOR HEVIG ARTILLERIE VUUR.....

ZE KOMEN ER AAN...!

NOG VIJFTIG METER !

TOT HET UITERSTE GESPANNEN REED INKY MET EEN SLAKKEGANGETJE OVER DE WANKELE BRUG.....

HET MOET LUKKEN !

MAAR OP HET MOMENT DAT DE TRUCK VEILIG DE BRUG AFREED, ONTDEKTE SERGEANT DECKER TWEE ACHTERVOLGERS.....

TWEE GEWAPENDE WAGENS. STOPPEN, PINKY ! GEEF ME EVEN DE GRANATEN AAN !

MET HUN STENGUNS BEWERKTEN DE MANNEN DE VIJAND. SERGEANT DECKER RENDE MET EEN TAS VOL GRANATEN TERUG NAAR DE BRUG.....

ZORG DAT DIE MOFFEN HUN HOOFD NAAR BENEDEN HOUDEN !

DE WAGENS WAREN HALVERWEGE DE BRUG, TOEN DECKER ZIJN ZAK MET GRANATEN GOOIDE....

MET EEN OORVERDOVEND LAWAAI EXPLODEERDEN DE GRANATEN, DE BRUG VERSPLINTERDE EN DE WAGENS VERDWENEN IN DE GAPENDE DIEPTE.....

ARRGH

OP HET MOMENT DAT DECKER IN DE WAGEN STAPTE, TRAPTE PINKY HET GASPEDAAL IN EN JUICHEND REDEN DE BANSHIRES VERDER, DEKKING ZOEKEND ACHTER EEN HEUVEL.....

VERDOMME, PINKY, IK DACHT NIET, DAT WE DIE BRUG LEVEND OVER ZOUDEN KOMEN !

PINKY LACHTE, TERWIJL HIJ VERDER REED, TROTS VOOR ZICH HEEN....

IK WAS WEL BANG, MAAR IK MOEST WEL.....!

PINKY DWONG ZICHZELF ZIJN VERMOEIDHEID TE VERGETEN EN WAKKER TE BLIJVEN.....

NOG EEN GOED UUR, EN WE ZIJN ER !

EEN PAAR MINUTEN LATER ZAG PINKY IN DE VERTE IETS BEWEGEN OP DE WEG IN DE SCHADUW VAN DE HEUVEL.....

ER DREIGT ONRAAD VERDEROP, SERGEANT. KAN ER IEMAND HIER KOMEN ?

OKAY, PINKY, IK KOM BIJ JE !

ZE ROLDEN DE KANVAS BEKLEDING VAN DE TRUCK TERUG EN DAARNA GING SERGEANT DECKER NAAST PINKY ZITTEN.....

WAT IS ER, PINKY ?

IK WEET HET NOG NIET, HET IS NOG TE VER WEG !

DICHTERBIJ GEKOMEN SCHROK PINKY, TOEN HIJ ZAG WAT ER AAN DE HAND WAS.....

EEN DUITSE BLOKKADE, SERGEANT. LAAT DE JONGENS SCHIETEN, ALS WE DICHTBIJ ZIJN !

GEVAARLIJK SLINGEREND OVER DE WEG REED DE WAGEN OP DE VERBAASDE DUITSERS TOE.....

IK HOOP DAT JE WEET WAT JE NU DOET, PINKY !

DE WEG IS MAAR GEDEELTELIJK GEBLOKKEERD, IK GA PROBEREN DOOR DE OPENING TE RIJDEN.

DE DUITSERS BEGREPEN WAT DE BESTUURDER VAN DE TRUCK VAN PLAN WAS..... VLUG PROBEERDEN ZE DE WEG NOG HELEMAAL AF TE SLUITEN.....

ENGLANDERS ! SNEL ! ! SLUIT DE WEG AF !

TOEN ZE DE BLOKKADE NADERDEN KNIPTE PINKY ZIJN LICHTEN AAN EN UIT OM ZO DE DUITSERS TE VERBLINDEN.....
ACH ! IK ZIE NIETS !
OP HET LAATSTE MOMENT REED PINKY MET GROOT LICHT OP DE IN VERWARRING GEBRACHTE DUITSERS IN.....
HOU JE VAST, JONGENS DAAR GAAN WE !

GIEREND REED DE TRUCK OM DE EERSTE BOOMSTAM HEEN. DE MANNEN ACHTERIN WERDEN TEGEN DE GROND GESMETEN.....

DIRECT GOOIDE PINKY GEROUTINEERD HET STUUR OM EN HET LUKTE HEM LANGS DE ANDERE BOOMSTAM TE KOMEN.....

WILD SLINGEREND REED DE WAGEN DOOR....EEN VAN DE MANNEN GOOIDE NOG EEN GRANAAT !

EEN KLEIN AANDENKEN VAN ONS, MOFFEN !

SERGEANT DECKER DRAAIDE ZICH OM NAAR PINKY, TOEN HET GEVAAR VOORBIJ WAS....

HET IS JE WEER GELUKT, PINKY ! JE BENT WERKELIJK FANTASTISCH !

EINDELIJK KWAMEN DE BANSHIRES BIJ HET HOOFDKWARTIER AAN. ZE STAPTEN UIT EN JUICHEND GINGEN ZE OM PINKY STAAN.....

DIE GOEIE PINKY ! JE BENT IN EEN WOORD EEN WONDER !

BEDANKT, JONGENS !

PLOTSELING KLONK EEN LUIDE STEM DOOR HET GEJUBEL HEEN.....

BARTON !

HINKEND STAPTE SERGEANT WHEELAN UIT DE TRUCK EN KWAM OP PINKY AF.....
BEDANKT, BARTON ! JE REDDE MIJN LEVEN ! IK BEN JE EEN VERONT-SCHULDIGING SCHULDIG !
JE BENT EEN GOEDE VECHTER EN EEN BESTE CHAUFFEUR ! EEN BETERE HEB IK NOOIT GEZIEN ! BEDANKT, PINKY. NAMENS ONS ALLEN !

PUBLISHED BY EUREDIT AND DISTRIBUTED BY
BALDAKIJN BOEKEN, 20-28 ELISABETHGAARDE,
BUSSUM. - PRINTED IN SPAIN.

MARSHALL
BAJONET
FRONT
OORLOG
KRIMI
GRUWEL
WESTERN

MINI-STRIPS

VOOR SLECHTS ÉÉN GULDEN

64 PAGINA'S VOL SPANNING EN AVONTUUR! ELKE MAAND ZEVEN NIEUWE TITELS.

MINI-STRIPS ZIJN OVERAL VERKRIJGBAAR

BALDAKIJN BOEKEN B.V. BUSSUM